

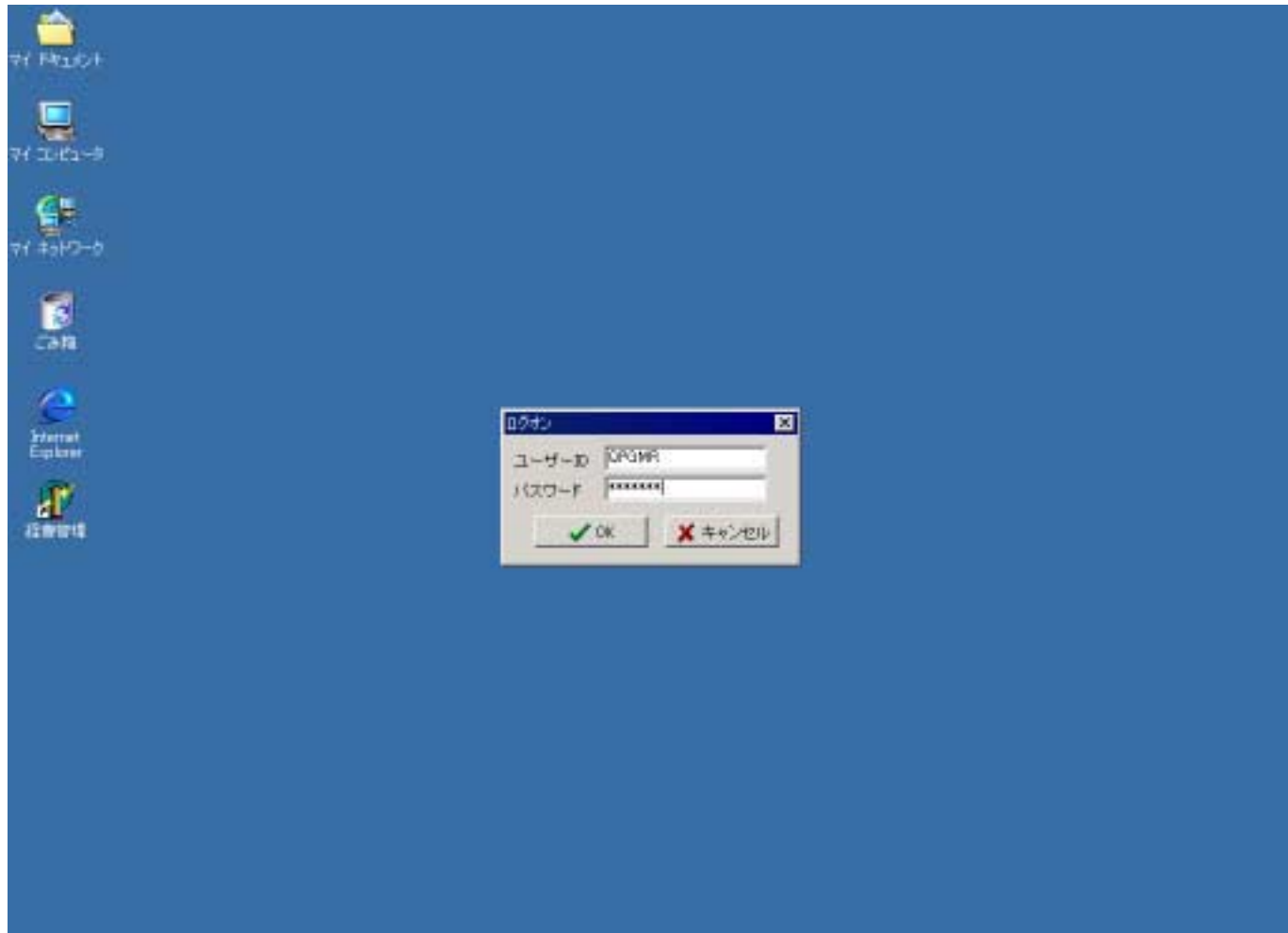

# BizViewの画面





# BizViewの画面

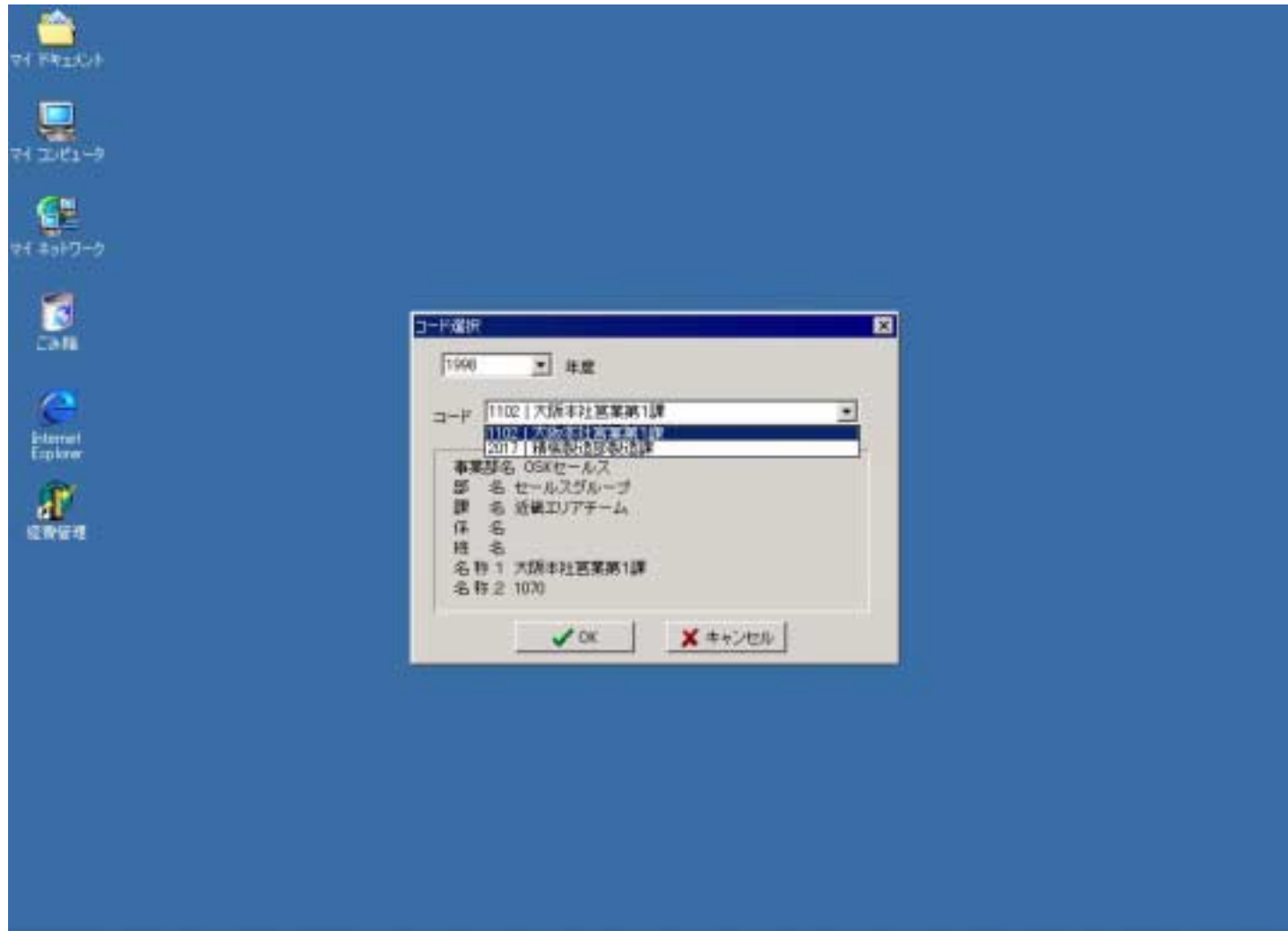



# BizViewの画面

年度1998 コード : 1102 大阪本社営業第1課

表示

1月 2月 3月

4月 5月 6月 7月 8月 9月 10月 11月 12月

科目	予定	実績(確定済)	達成率
売上高(B+E)**** A	18,000,000	19,162,000	106.56%
販売売上高 B			
受取口銭 C			
振替収益(C)..... D			
仕切売上高 E	18,000,000	19,162,000	106.56%
仕切売上原価 F	15,900,000	15,402,700	96.87%
仕切型収益(E-F) G	2,600,000	3,869,400	148.71%
付替口銭..... H			
総収益(D+G+H)**** K	2,600,000	3,869,400	148.71%
経費合計(M+O)**** L	1,833,000	3,300,000	179.72%
直接費小計..... M	819,000	2,240,000	273.50%
通信費	30,000	40,300	134.33%
交際・会議費			
旅費・交通費	60,000	153,800	256.33%
運賃	50,000	220,000	440.00%

科目

科目	予定	実績(確定済)	達成率
売上高(B+E)**** A	302,000		
機械売上高 B			
受取口銭 C			
機械収益(C)..... D			
仕切型売上高 E	302,000		
仕切型売上原価 F	254,600		
仕切型収益(E-F) G	47,400		
付替口銭..... H			
総収益(D+G+H)**** K	47,400		
経費合計(M+O)**** L	27,182		
直接費小計..... M	17,181		
通信費	350		
交際・会議費			
旅費・交通費	695		
運賃	326		
前送費	670		

科目

科目	予定	実績(確定済)	達成率
売上高(B+E)**** A	302,000,000	320,273,500	106.05%
機械売上高 B			
受取口銭 C			
機械収益(C)..... D			
仕切型売上高 E	302,000,000	304,339,200	100.77%
仕切型売上原価 F	254,600,000	257,269,900	101.05%
仕切型収益(E-F) G	47,400,000	48,869,700	103.09%
付替口銭..... H			
総収益(D+G+H)**** K	47,400,000	48,869,700	103.01%
経費合計(M+O)**** L	27,182,000	33,649,000	123.76%
直接費小計..... M	17,181,000	24,124,000	140.41%
通信費	350,000	419,400	119.83%
交際・会議費			
旅費・交通費	695,000	838,800	120.69%
運賃	326,000	1,582,700	474.02%
前送費	670,000	2,553,000	381.04%





# BizViewの画面

年度:1998 コード : 1102 大版本社営業第1課

表示

科目表

科目	予定	実績(確定済)	達成率
売上高(B+E)++++ A	24,500,000	26,432,400	107.89%
販売売上高 B			
受取口繰 C			
繰上利益(C).... D			
仕切型売上高 E	24,500,000	26,437,400	107.91%
仕切型売上準備 F	20,700,000	23,162,500	111.96%
仕切型利益(E-F) G	3,800,000	3,323,000	87.45%
行替口繰..... H			
総利益(D+G+H)++++ K	3,800,000	3,323,000	87.45%
-----			
経費合計(N+O)++++ L	2,296,000	2,521,000	109.80%
直接費小計..... M	1,406,000	1,599,000	120.84%
通信費	20,000	24,500	122.50%
交際・会議費			

摘要・明細

摘要・明細	金額	照会No	照
VAN専用送料金	6,000	HV2380K2	OK
6801基本料金(08/06)	5,000	HDN10485	OK
6801通話料金(08/06)	1,200	HDN10485	OK
2829基本料金(08/06)	4,500	HDN64913	OK
2829通話料金(08/06)	300	HDN64913	OK
6902基本料金(08/06)	5,000	HDN99730	OK
6902通話料金(08/06)	800	HDN99730	OK
6903FAX使用料(08/06)	1,000	HDN5980	OK
08/06/通話料配賦	300	HDN2013	OK
08/06/通話料配賦	100	HDN2031	OK
08/06/通話料配賦	300	HDN2032	OK

合計金額      24,500      通信費      実績明細 Excel出力

科目表

科目	予定	実績(確定済)	達成率
売上高(B+E)++++ A	302,000,000	320,273,500	106.05%
販売売上高 B			
受取口繰 C			
繰上利益(C).... D			
仕切型売上高 E	302,000,000	304,339,200	100.77%
仕切型売上準備 F	254,800,000	257,269,900	101.05%
仕切型利益(E-F) G	47,400,000	48,862,700	103.09%
行替口繰..... H			
総利益(D+G+H)++++ K	47,400,000	48,826,700	103.01%
-----			
経費合計(N+O)++++ L	27,192,000	33,649,000	123.75%
直接費小計..... M	17,181,000	24,124,000	140.41%
通信費	250,000	479,400	119.60%
交際・会議費			
旅費・交通費	495,000	936,800	120.69%
運賃	336,000	1,592,700	474.02%
荷運費	670,000	2,953,000	381.04%

通信費

月	予定	実績
4月	20,000	24,500
5月		
6月		
7月		
8月	20,000	24,500
9月		
10月		
11月		
12月		
1月		
2月		
3月		



# BizViewの画面

年度:1998 コード:1102 大阪本社営業第1課

表示

4月 | 5月 | 6月 | 9月 | 10月 | 11月 | 12月 | 1月 | 2月 | 3月

科目	予定	実績(確定済)	達成率
売上高(B+E)++++ A	24,500,000	26,432,400	107.89%
機械売上高 B			
受取口銭 C			
機械収益(C)..... D			
+ 仕切売上高 E	24,500,000	26,437,400	107.91%
+ 仕切売上原価 F	20,700,000	23,182,500	111.99%
仕切型収益(E-F) G	3,800,000	3,223,000	87.45%
付替口銭..... H			
経収益(D+G+H)++++ E	3,800,000	3,223,000	87.45%
-----			
経費合計(M+O)++++ L	2,295,000	2,521,000	109.80%
直接費小計..... M	1,406,000	1,699,000	120.84%
+ 通信費	20,000	24,500	122.50%
文庫・会議費			

科目	予定	実績(確定済)	達成率
売上高(B+E)++++ A	24,500,000	25,567,300	104.36%
機械売上高 B			
受取口銭 C			
機械収益(C)..... D			
+ 仕切売上高 E	24,500,000	25,563,900	104.34%
+ 仕切売上原価 F	20,700,000	21,283,900	103.26%
仕切型収益(E-F) G	3,800,000	4,218,000	111.00%
付替口銭..... H			
経収益(D+G+H)++++ E	3,800,000	4,218,000	111.00%
-----			
経費合計(M+O)++++ L	2,297,000	2,507,000	112.07%
直接費小計..... M	1,436,000	1,781,000	124.03%
+ 通信費	20,000	26,800	134.00%
文庫・会議費			

摘要・明細	金額	照会No.	照会
VAN費用掛料金	6,000	HDV2960K2	0014E
6901基本料金(08/06)	5,000	HDN10485	0014E
6901通話料金(08/06)	1,200	HDN10485	0014E
2829基本料金(08/06)	4,500	HDN64913	0014E
2829通話料金(08/06)	300	HDN64913	0014E
6902基本料金(08/06)	5,000	HDN69730	0014E
6902通話料金(08/06)	800	HDN69730	0014E
6903FA(使用料)(08/06)	1,000	HDN5880	0014E
08/06通話料配賦	300	HDN2013	0014E
08/06通話料配賦	100	HDN2031	0014E
08/06通話料配賦	300	HDN2032	0014E

摘要・明細	金額	照会No.	照会
VAN費用掛料金	6,000	HDV2960K2	0014E
6901基本料金(08/07)	800	HDN5801	0014E
6901コネクショナル料(08/07)	100	HDN5801	0014E
6901電報料(08/07)	800	HDN5801	0014E
6901基本料金(08/07)	800	HDN5801	0014E
6901コネクショナル料(08/07)	500	HDN5801	0014E
2829基本料金(08/07)	5,000	HDN10485	0014E
2829通話料金(08/07)	1,500	HDN10485	0014E
6902基本料金(08/07)	4,500	HDN64913	0014E
6902通話料金(08/07)	300	HDN64913	0014E
6903基本料金(08/07)	5,000	HDN69730	0014E
6903通話料金(08/07)	300	HDN69730	0014E
6903GE(使用料)(08/07)	5,500	HDN5880	0014E
08/07通話料配賦	4,000	HDN2013	0014E

合計金額 24,500 通信費 実績明細 Excel出力

合計金額 26,800 通信費 実績明細 Excel出力





# BizViewの画面

年度:1998 コード :1102 大坂本社営業第1課

表示

科目	予定	実績(確定済)	達成率
売上高(B+E)++++ A	24,500,000	25,567,300	104.36%
販売売上 B			
受取口繰 C			
販売利益(C).... D			
仕切型売上 E	24,500,000	25,563,900	104.34%
仕切型売上準備 F	20,700,000	21,399,000	103.35%
仕切型利益(E-F) G	3,800,000	4,218,000	111.00%
行替口繰..... H			
総収益(D+G+H)++++ K	3,800,000	4,218,000	111.00%
=====			
経費合計(N+O)++++ L	2,237,000	2,507,000	112.07%
直接費小計..... M	1,436,000	1,791,000	124.65%
通信費	20,000	50,000	250.00%
交際・会議費			
=====			
総損失(N+O)++++ L	2,237,000	2,507,000	112.07%
=====			
利益合計(N+O)++++ L	2,237,000	2,507,000	112.07%
=====			
利益合計(N+O)++++ L	2,237,000	2,507,000	112.07%

科目	予定	実績(確定済)	達成率
売上高(B+E)++++ A	302,000,000	320,273,500	106.05%
販売売上 B			
受取口繰 C			
販売利益(C).... D			
仕切型売上 E	302,000,000	304,339,200	100.77%
仕切型売上準備 F	254,800,000	257,269,900	101.05%
仕切型利益(E-F) G	47,400,000	48,862,700	103.09%
行替口繰..... H			
総収益(D+G+H)++++ K	47,400,000	48,826,700	103.01%
=====			
経費合計(N+O)++++ L	27,192,000	33,649,000	123.75%
直接費小計..... M	17,181,000	24,124,000	140.41%
通信費	250,000	479,400	191.60%
交際・会議費			
=====			
総損失(N+O)++++ L	27,192,000	33,649,000	123.75%
=====			
利益合計(N+O)++++ L	27,192,000	33,649,000	123.75%

摘要・明細	金額	科目
VAN費用材料金	6,000	HDN99730
6801基本料金(98/07)	800	HDN9801
6801コネクコール料(98/07)	100	HDN9801
6801電話料(98/07)	800	HDN9801
6801基本料金(98/07)	800	HDN9801
6801コネクコール料(98/07)	500	HDN9801
2029基本料金(98/07)	5,000	HDN10485
2029通話料(98/07)	1,500	HDN10485
6802基本料金(98/07)	4,500	HDN4913
6802通話料(98/07)	300	HDN4913
6803基本料金(98/07)	5,000	HDN99730
6803通話料(98/07)	300	HDN99730
6803BY使用料(98/07)	5,500	HDN9880
98/07:通話料配賦	4,000	HDN0713

Excelにデータをコピーしてもよろしいですか?

はい いいえ





# BizViewの画面

Microsoft Excel - Book1

ファイル(F) 編集(E) 表示(V) 挿入(I) 書式(O) ツール(T) データ(D) ウィンドウ(W) ヘルプ(H)

100% MS P3ジョック 11 B U

A1 8月 通信費 実績明細

A	B	C	D	E	F	G	H	I	J	K	L
1	8月 通信費 実績明細										
2	摘要・明細	金額	照会No.	照会先	処理日						
3	VAN専用線料金	6000	HIV298OK02	1450	19980831						
4	6801基本料金(98/07)	800	HDN5801	1450	19980831						
5	6801コレクトコール料(98/07)	100	HDN5801	1450	19980831						
6	6801電報料(98/07)	800	HDN5801	1450	19980831						
7	6801基本料金(98/07)	800	HDN5801	1450	19980831						
8	6801コレクトコール料(98/07)	500	HDN5801	1450	19980831						
9	2828基本料金(98/07)	5000	HDN10485	1450	19980831						
10	2828通話料金(98/07)	1500	HDN10485	1450	19980831						
11	6802基本料金(98/07)	4500	HDN64913	1450	19980831						
12	6802通話料金(98/07)	300	HDN64913	1450	19980831						
13	6803基本料金(98/07)	5000	HDN89730	1450	19980831						
14	6803話料金(98/07)	300	HDN89730	1450	19980831						
15	6803GBY使用料(98/07)	5500	HDN5880	1450	19980831						
16	(98/07)通話料配賦	4000	HDN2013	1450	19980831						
17	(98/07)通話料配賦	500	HDN2031	1450	19980831						
18	(98/07)通話料配賦	20000	HDN2032	1450	19980831						
19	(98/07)国際通話料配賦	3200	HDN2031	1450	19980831						
20		58600									
21											
22											
23											
24											
25											
26											
27											
28											
29											
30											
31											
32											

Sheet1 / Sheet2 / Sheet3

コマンド

